CRITICA AVENTURAS

HISTORIETAS FANTASTICAS, POLICIALES, DE VIAJES Y DE AVENTURAS

Año IV. No. 203 — Buenos Aires, Junio 26 de 1939 — 16 Páginas



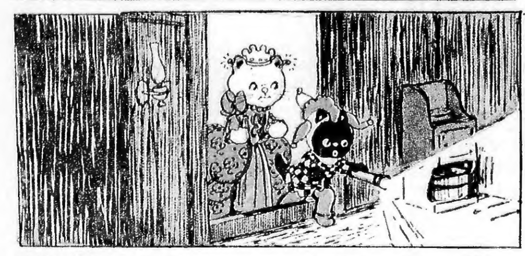


















La Patrulla Policial

Por EDDIE SULLIVAN y CHARLIE SCHMIDT

MI EMPLEADA TIENE ALGO QUE CONTARLE, SARGENTO.
ESTA MAÑANA ME LLAMO UNA PERSONA, QUE DECIA SER AMIGO MIO, POR TELEFONO. ME DIJO QUE NO ME ACERCARA A LA TIENDA HASTA DIEZ MINUTOS ANTES DE ABRIR.

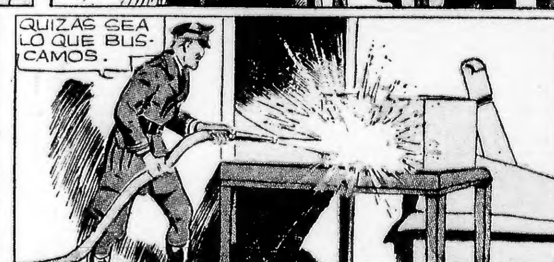
LA VOZ DIJO QUE HABRIA UN INCENDIO CUANDO ESTUVIERA CERRADA AUN.
¡HUM! DEBE SER OBRA DE ESA "ASOCIACION PROTECTORA".

CON EL PERSONAL A SALVO EN OTRO CUERPO DEL EDIFICIO, PAT Y EL GERENTE HACEN UNA INSPECCION.



















TAN PRONTO FUE PUESTO EN LIBERTAD, PEDRO SE DIRIGIO A LA CASA DE MARIA, PERO SOLAMENTE ENCONTRO A LA CRIADA

8



PUGACHEV Y SUS SECUACES FUERON A COMER A CASA DEL SACERDOTE



SE ENFERMO HACE MUCHO TIEMPO.

COMPRENDO; ES UNA LASTIMA PORQUE ES MUY HERMOSA





EN LA SOBREMESA, LOS INVITADOS SE RETIRARON, Y PEDRO SE QUEDO A SOLAS CON PUGACHEV





PUGACHEV PERMITIO A PEDRO IRSE A ORENBURGO, PERO ANTES DE PARTIR, ESTE SE FUE A VER A MARIA.



EL CAPITAN SIN MIEDO CESAR por ROY CRANE







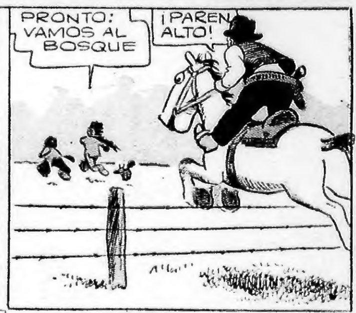




















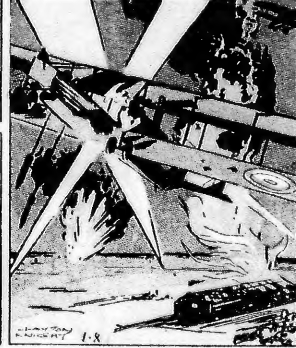


HAGA UN CUADRITO DE ESTE MODERNO AVION.

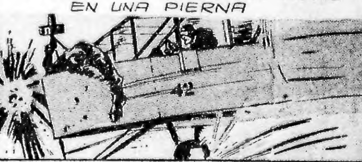
PEGUE LAS PIEZAS EN CARTULINA Y RECORTELAS.

PINTE UN FONDO DE CIELO Y NUBES.









Alas, el Primero en el Peligro

por Edie Rickenbacker



















BUFALO BILL por Harry O'Neill

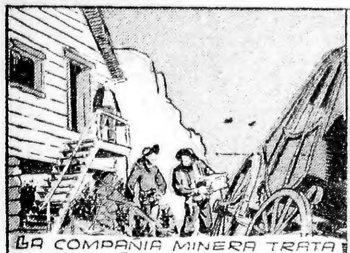












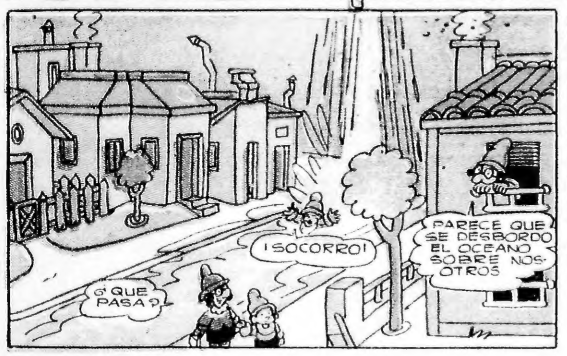







PINTO PUNTO
DIBUJO DE HECTOR


¡ESO ES UNA INSOLENCIA!
¡ATREVANSE Y VERAN!
VAN A MORIR COMO RATAS AHOGADAS
YO TRATARIA DE ARREGLAR EL LIO AMIGABLEMENTE.
LA SITUACION ES MUY GRAVE.


¡SOCORRO!
¿QUE PASA?
PARECE QUE SE DESBORDO EL OCEANO SOBRE NOSOTROS
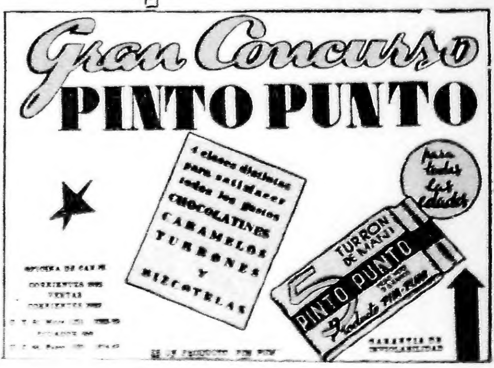

¡ESTAMOS PERDIDOS!
YO ME VOY A DESTEÑIR.
ESTA VEZ SI QUE PODEMOS DESPEDIRNOS DEL MUNDO.
QUIERO VOLVER A CASA CON MAMA ¡BI-BI-BI!


SI NOS ENTREGAN TODOS LOS TESOROS QUE TIENEN, LES PERDONAMOS LA VIDA.
VAMOS A CONSIDERAR LA PROPUESTA


TENDREMOS QUE DARLE CUANTO POSEEMOS.
PEOR ES QUE MURAMOS TODOS.
EL REY DE LOS SUBTERRANEOS SE NEGARA.
LA VIDA VALE MAS QUE TODO EL ORO DEL UNIVERSO.


¿Y QUE RESOLVIERON?
¿SE CONFORMAN CON UN CUCURUCHO DE DIAMANTES?
NADA MENOS QUE LOS DEL COLLAR DE LA REINA.


REY DE LOS TUNELES Y DE LOS SUBTERRANEOS: ¡SALVANOS!



SIGUIENDO A HEATH Y A BUCK AL CEMENTERIO SECRETO DE LOS INDIOS, KING Y KID IMPIDEN QUE AQUELLOS ASESINEN AL JEFE AGUILA NEGRA

















AGUEDA

LA ENFERMERA DE EL CAIRO.

Por RAY THOMPSON y CHARLES COLL

MIENTRAS JACK Y EL DOCTOR WU SON "PREPARADOS" PARA LA DANZA DE LA MUERTE, AGUEDA ES ENGALANADA PARA DICHA CEREMONIA.







EL DOCTOR WU Y JACK SON CONDUCIDOS A LA GRAN MESETA, DONDE YA HA EMPEZADO LA DANZA DE LA MUERTE



Y LUEGO EN LA PIRAMIDE APARECEN DOS FIGURAS. UNA ES EL JEFE TENOCHIT, Y LA OTRA.....



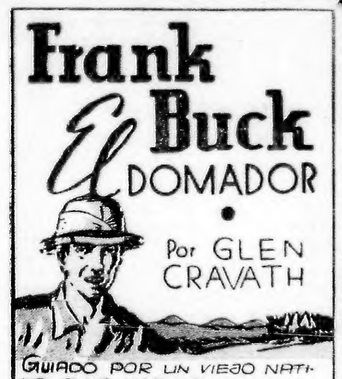




A UNA SEÑAL DE EL HALCON, AGUEDA ES LLEVADA A LA PIRAMIDE






Frank Buck
El DOMADOR
Por GLEN CRAVATH
GUIADO POR UN VIEJO NATI-VO, CUYA VIDA HA SALVADO. FRANK Y CATALINA PENE-TRAN EN LA MONTAÑA DE CRISTAL POR UNA PUERTA SECRE-TA.

¡OH, FRANK! NO SE A DONDE MI-RAR
YA ENCONTRA-REMOS UNA SALIDA DE ESTA CAVERNA QUE CONDUCE A LA ALDEA QUE BUSCA-MOS


LOS ES-CALONES CONDU-CEN ARRI-BA, FRANK Y NOSO-TROS TENE-MOS QUE BAJAR
YA LO SE, PERO CREO QUE ES ME-JOR ENCONTRAR AL JEFE. AQUI MISMO, EN LA MONTAÑA.


¡OH! UNA PUERTA QUE IMPIDE EL PASO!


¡HIJA, MIRA! ¡INTRUSOS! KAIKAI, ACABA CON ELLOS!... NO, ESPERA... TRAELOS AQUI... LA MUCHACHA ES BONITA.
¡PADRE, EL HOMBRE ES BUEN MOZO!


FRANK QUIEBRA LA CERRADURA CON UN TIRO.


¡VAYAN! EL SE-ÑOR QUIERE VERLOS.
PRONTO HA-BRA MUCHA ACTIVIDAD


SEÑOR, LE TRAIGO A LA GENTE QUE ESTABA EN EL PASAJE
SI, YA VEO. PERO, ¿ COMO SE HA-BRAN ENTERA-DO?
¡MIRA!
EL GIGANTE NATIVO Y SU TIGRE LLEVAN A LOS CAUTIVOS AN-TE SU AMO CRUEL.
(CONTINUA)

JIM de la SELVA

por ALEX RAYMOND

UNA SE TOMAN VACACIONES, POR PRI MERA VEZ, JIM VE UNA LILA NUEVA, UNA CHICA ADEP TA A LOS DEPORTES





Las Hazañas del Hombre Relámpago

por Alex Raymond

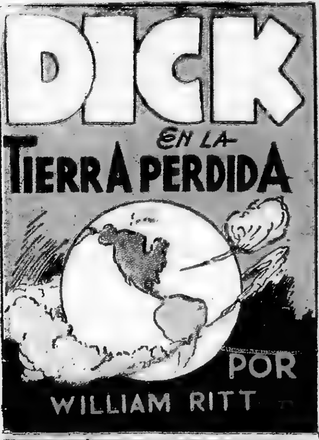






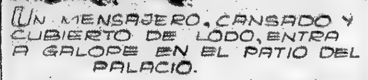




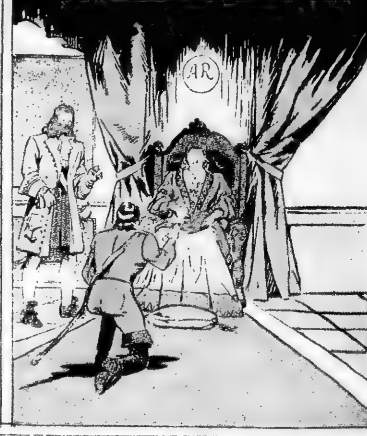

DICK
EN LA
TIERRA PERDIDA
POR
WILLIAM RITT


...Y SERAN AHORCADOS MAÑANA A LA MADRUGADA. ¡LLEVEN A LOS PRISIONEROS!
SARIOS SON
POR PIRATERIA

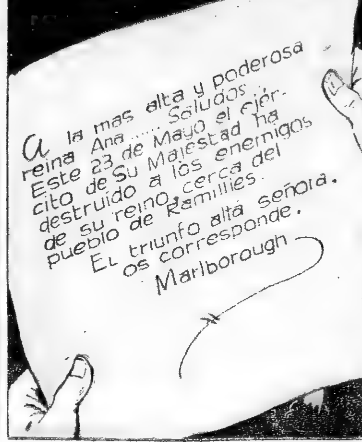

UNO DE LOS PIRATAS QUE SERA AHORCADO MAÑANA, DIJO QUE MARLBOROUGH HABIA LOGRADO EL 23 DE MAYO UNA GRAN VICTORIA. LO DIJO EL MISMO DIA EN QUE SEGUN EL, HABIA OCURRIDO EL COMBATE.
¿COMO PUDO SABERLO? NI SIQUIERA EL MAS VELOZ DE LOS MENSAJEROS PODRIA LLEGAR AQUI ANTES DE ESTA NOCHE.
ESA NOCHE EN EL PALACIO REAL.



UN MENSAJERO, CANSADO Y CUBIERTO DE LODO, ENTRA A GALOPE EN EL PATIO DEL PALACIO.


TRAIGO UN DESPACHO PARA SU MAJESTAD DE SU TENIENTE GENERAL.


AR


PERO, PERO.. ¡ES IMPOSIBLE!.. LEALO, LORD, Y DIGAME SI MIS OJOS NO ME ENGAÑAN.


A la mas alta y poderosa reina Ana...... Saludos.
Este 23 de Mayo el ejército de Su Majestad ha destruido a los enemigos de su reino, cerca del pueblo de Ramillies.
El triunfo alta señora os corresponde.
Marlborough


¡LA PROFECIA DEL JOVEN BRADFORD SE CUMPLIO! ¡ES ASOMBROSO!
¡QUE COMPAREZCA ENSEGUIDA ANTE MI PRESENCIA!
EL LUNES PROXIMO, CARRERA CON LA HORCA.

EL VAGO PATAGONIA

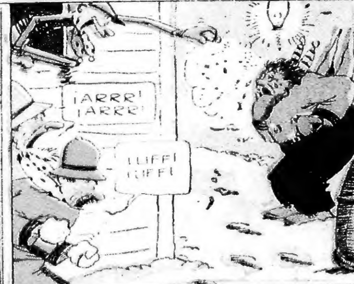
ARMSTRONG

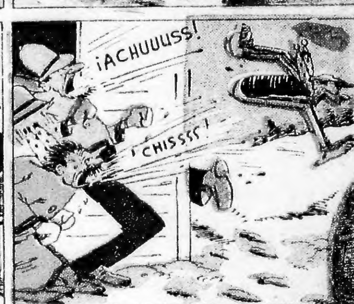










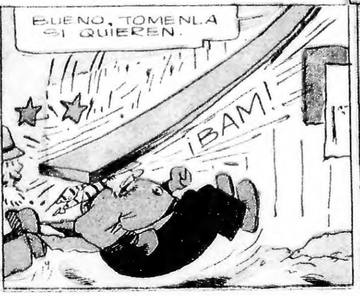




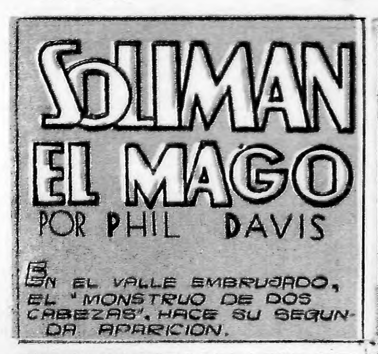











SOLIMAN EL MAGO
POR PHIL DAVIS
EN EL VALLE EMBRUJADO, EL "MONSTRUO DE DOS CABEZAS", HACE SU SEGUNDA APARICION.




¡SOLIMAN ALLI ESTA OTRA VEZ!
LOTARIO: QUEDATE CON DONNA ¡YO LE SEGUIRE!


¡UIIIIIIII!
SOLIMAN LLEGA A LA CUMBRE. EL "MONSTRUO" EMPIEZA A RETROCEDER.


LUCHAN, Y MIENTRAS RUEDAN POR LA PENDIENTE, LA MASCARA DOBLE DEL "MONSTRUO" SE CAE.


¿CONQUE ERA USTED, HARKER?
HARKER, EL "MONSTRUO", LOGRA ESCAPAR...


ENTRETANTO, STEVE, EL INDIO, OBSERVA DE ARRIBA Y LANZA POR LA PENDIENTE UNA AVALANCHA DE PIEDRAS.
VOY A ACABAR CON SOLIMAN DE UNA VEZ POR TODAS.


Y SOLIMAN QUEDA ENCERRADO DETRAS DE MILLONES DE TONELADAS DE PIEDRAS.
(CONTINUA)


El
Guardabosque Solitario
POR KRESSEY


¡TOROS SALVAJES SE DIRIGEN HACIA NOSOTROS!
¡CORRAN HACIA LAS ROCAS!


DETRAS DE LAS ROCAS DONDE ESPERAN LOS HOMBRES DE WILSON
¡AHI VIENEN!


TENDRAN QUE RENDIRSE...O, SI NO...


CUANDO LOS CUATREROS SE DIRIGEN HACIA LAS ROCAS.
¡MIREN! ESTAMOS PERDIDOS... ALLI HAY HOMBRES.


NO PUEDEN ESCAPAR. TIRAD VUESTRAS ARMAS.


NO HAY REMEDIO, MUCHACHOS.
Copr 1939, The Lone Ranger, Inc.
Distributed by King Features Syndicate, Inc


WILSON: USTED ENTREGARA A ESTOS HOMBRES A LAS AUTORIDADES.


¡VAMOS, PLATA: CORRE!
1-29
El LUNES PROXIMO, "EL ESPECTRO PETTINGILL"



Tarzan

por EDGAR RICE BURROUGHS









